



Lekstraat 34

ROZENBURG

Vraagprijs: € 360.000 K.K.

Honkvast Makelaardij

0181-215414

info@honkvast.com

honkvast.com



Kenmerken



Woonoppervlakte

124m²

Perceeloppervlakte

138m²

Aantal kamers

5 kamers

Aantal slaapkamers

4 slaapkamers

Bouwjaar

1971

Energie label

C

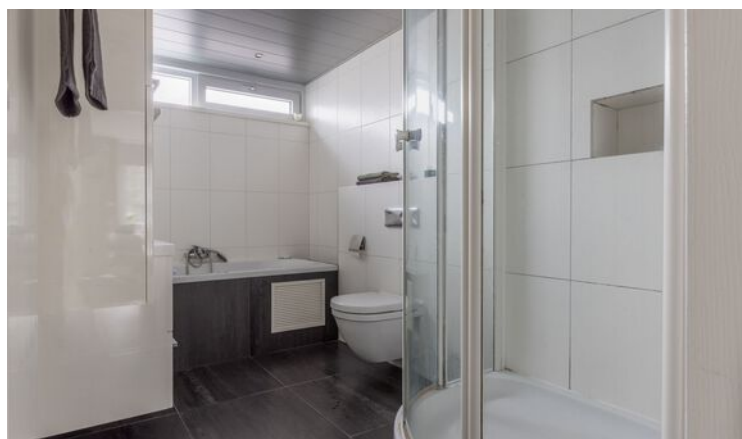

Kenmerken

Overdracht

Vraagprijs	€ 360.000,- k.k.
Aanvaarding	Per vrijdag 1 november 2024

Bouw

Type object	Woonhuis, eengezinswoning, tussenwoning
Soort bouw	Bestaande bouw
Bouwperiode	1971
Dakbedekking	Dakpannen
Type dak	Zadeldak
Isolatievormen	Dubbel glas

Oppervlaktes en inhoud

Perceeloppervlakte	138 m ²
Gebruiksoppervlakte wonen	124 m ²
Inhoud	350 m ³

Indeling

Aantal bouwlagen	3
Aantal kamers	5 (waarvan 4 slaapkamers)

Tuin

Type	Voortuin
Oriëntering	Oosten
Staat	Goed onderhouden
Tuin 2 - Type	Achtertuint
Tuin 2 - Hoofdtuin	Ja
Tuin 2 - Oriëntering	West
Tuin 2 - Heeft een achterom	Ja
Tuin 2 - Staat	Goed onderhouden

Energieverbruik

Heeft een energiecertificaat	Ja
Energielabel	C

Kenmerken

CV ketel

CV ketel	Remeha
Warmtebron	Gas
Bouwjaar	2013
Eigendom	Eigendom

Uitrusting

Warm water	CV-ketel
Verwarmingssysteem	Centrale verwarming
Tuin aanwezig	Ja
Heeft schuur/berging	Ja

Kadastrale gegevens

Eigendom	Eigen grond
----------	-------------

Omschrijving

Werkelijk keurig afgewerkte en instapklare 5-kamer eengezinswoning, gelegen op loopafstand van supermarkt. De woning heeft een lichte woonkamer, een open keuken, 3 slaapkamers op de 1e verdieping en de 4e slaapkamer op de 2e verdieping. De achtertuin is gelegen op het westen en heeft een fijne overkapping naast de schuur. De gehele woning is voorzien van kunststof deuren en kozijnen met dubbelglas. In 2022 zijn er 8 zonnepanelen en een airco geïnstalleerd.

INDELING:

De voortuin is grotendeels bestraat met grijze tegels en heeft 2 driehoekige borders met vaste beplanting. Aan de woning vast een aangebouwde vergrote entree waar ruimte is voor de garderobe en waar ook de meterkast zich bevindt.

Begane grond:

Via de entree komen we in de L-vormige woonkamer terecht. De grote raampartijen zorgen voor veel natuurlijke lichtinval. De zithoek, welke gelegen is aan de voorzijde van de woning, is ca. 3.55m * 5.35m groot. Er is voldoende ruimte voor een grote hoekbank, salontafel, tv-kast en buffetkast. Aan de achterzijde van de woning is de eethoek gesitueerd, direct in verbinding met de open keuken. Op de gehele begane grond ligt houtlook laminaat en er is airco aanwezig.

De open U-vormige keuken heeft veel bergruimte achter de grijze frontjes. Het aanrechtblad is in zwart graniet. In de keuken, met raam boven de spoelbak, vinden we de volgende apparatuur terug: een vaatwasser, 6-pits gasfornuis met oven + RVS afzuigkap erboven, een magnetron en een koel-vriescombinatie. De achterwanden zijn betegeld in horizontale witte tegels.

Via de openslaande deuren komen we in de -op het westen gelegen- achtertuin. Deze is grotendeels bestraat met grijze tegels, in het midden voorzien van kunstgras en heeft een kleine border met vaste beplanting. Achter in de tuin een fijne houten overkapping aan de schuur met achterom. Over de gehele breedte van de woning hangt een elektrisch bedienbaar zonnescerm.

We gaan terug naar binnen. Tussen de woonkamer en de keuken in bevindt zich een hal met het toilet en de trapopgang naar de 1e verdieping. Het toilet heeft een grijze tegelvloer welke ook is doorgelegd achter het toilet. De overige wanden zijn betegeld in wit. Er is een fonteintje met onderkast. Op de vloer in de hal en de trap naar de 1e verdieping ligt grijs tapijt.

Eerste verdieping:

De overloop biedt toegang tot 3 slaapkamers en de badkamer. De masterbedroom en 2e slaapkamer liggen aan de voorzijde van de woning. In beide kamers zijn de kunststof ramen voorzien van een hor en een elektrisch bedienbaar rolluik. De 3e slaapkamer, welke eveneens als masterbedroom gebruikt zou kunnen worden vanwege de afmeting, ligt aan de achterzijde van de woning. Ook hier is het raam voorzien van een hor en elektrisch bedienbaar rolluik. De gehele 1e verdieping is voorzien van een houtlook laminaatvloer.

De badkamer, gelegen aan de achterzijde van de woning, heeft een ruime douchecabine en een apart whirlpoolbad. Ook is er een wastafelmeubel met onderkast en spiegel erboven en een hogere zijkast aanwezig, plus het 2e toilet en een designradiator. De vloer en badrand zijn betegeld in donkergrijs. De wanden zijn betegeld in offwhite. Op het plafond kunststof schroten met spotjes. Tot slot is het fijn dat de badkamer een raam heeft om te kunnen ventileren.

Tweede verdieping:

Middels de vaste trap bereiken we de tweede verdieping welke zeer ruim is dankzij de dubbele dakkapel met spotjes. Op de overloop hangt de CV-ketel (Remeha, bouwjaar 2013) en is de aansluiting voor de wasmachine. Onder de schuif van het dak mooi weggewerkte opbergruimte.

Na de overloop komt de 4e slaapkamer welke eveneens als masterbedroom gebruikt zou kunnen worden vanwege de afmeting. Ook deze kamer heeft onder de schuif van het dak mooi weggewerkte opbergruimte.

Vervolg

De overloop en 4e slaapkamer zijn voorzien van een houtlook laminaatvloer welke drempelloos is doorgelegd.

Bijzonderheden:

- *Bouwjaar 1971, eigen grond
- *CV-ketel (Remeha, bouwjaar 2013) eigendom
- *De woning is volledig voorzien van kunststof kozijnen met dubbelglas
- *Het volledige dak (inclusief dakkapel) aan de achterkant is in 2022 vervangen
- *Zonnepanelen, 8 stuks (oktober 2022)
- *Airco beneden (december 2022)
- *Oplevering 1 november 2024
- *De woning wordt verkocht met een ouderdomsclausule

Deze informatie is door ons met de nodige zorgvuldigheid samengesteld. Onzerzijds wordt echter geen enkele aansprakelijkheid aanvaard voor enige onvolledigheid, onjuistheid of anderszins, dan wel gevolgen daarvan. Alle opgegeven maten en oppervlakten zijn indicatief.

Foto's

















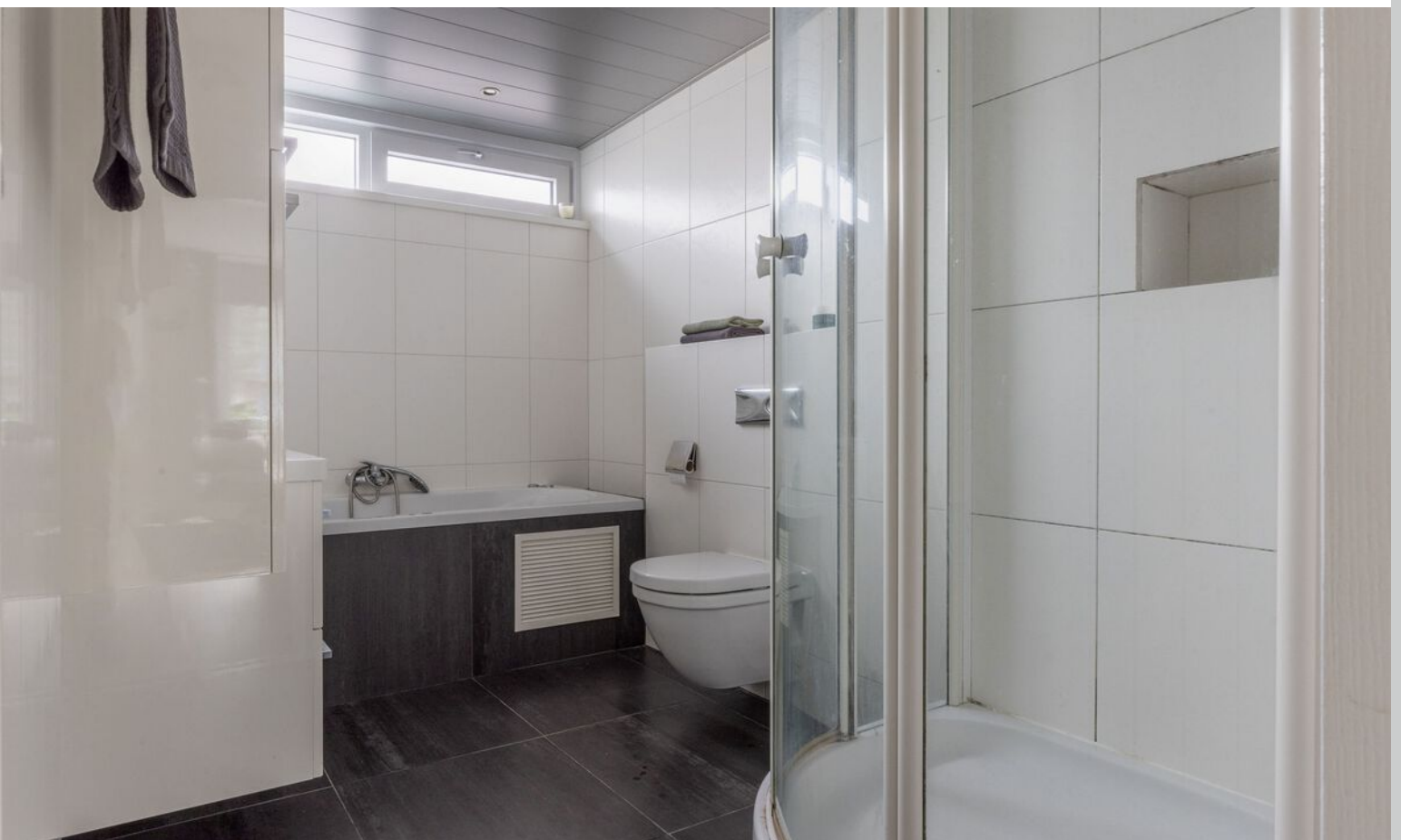













Plattegrond

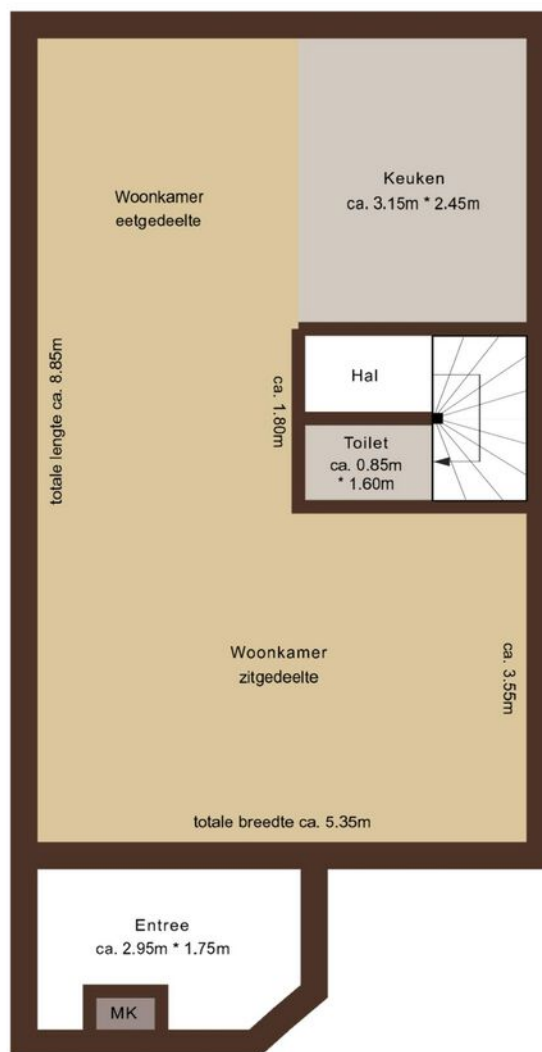

Plattegrond

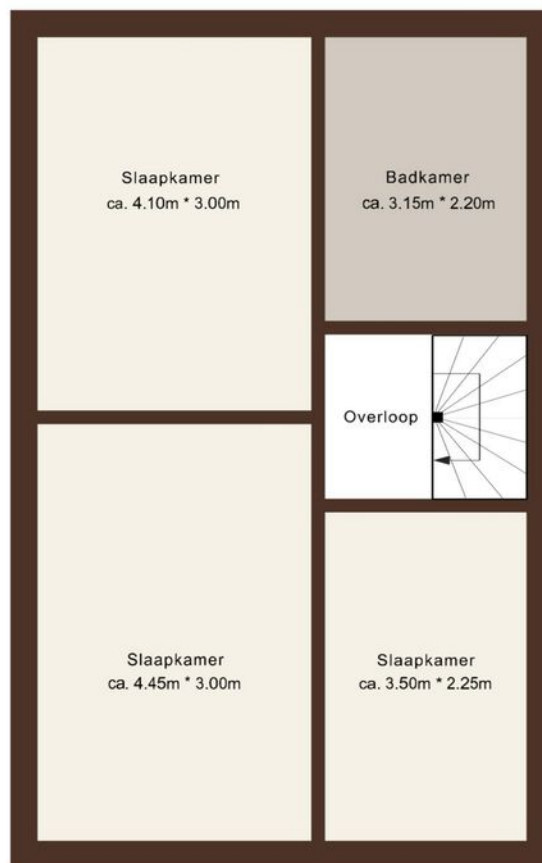

Plattegrond

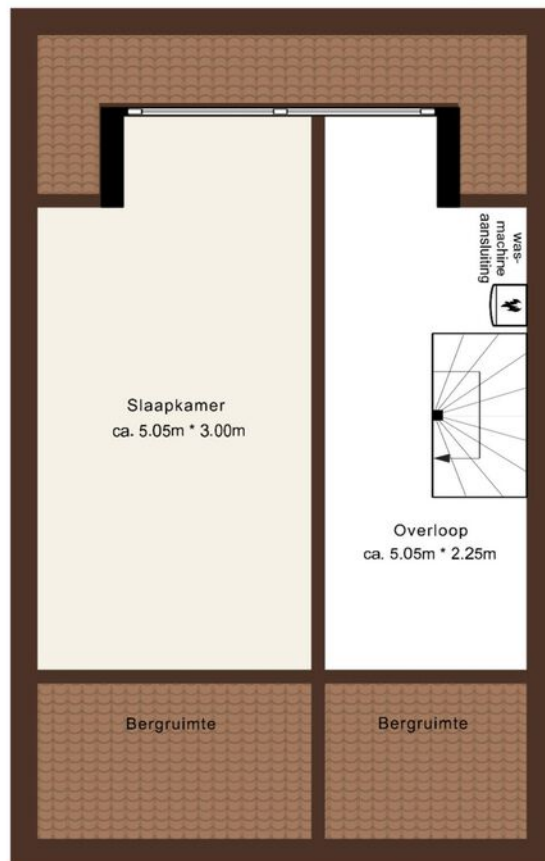

Kadastrale kaart

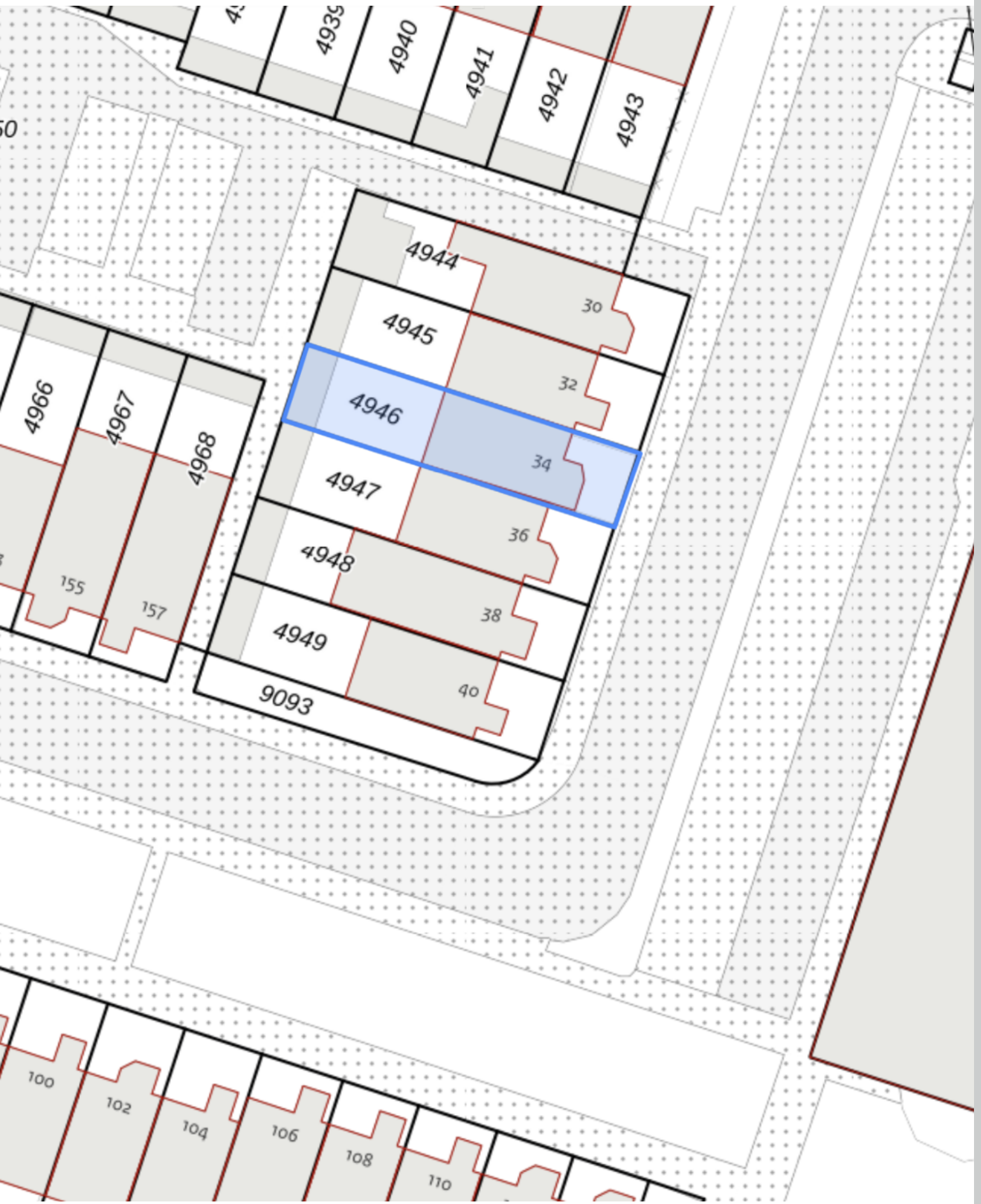

Locatie op kaart

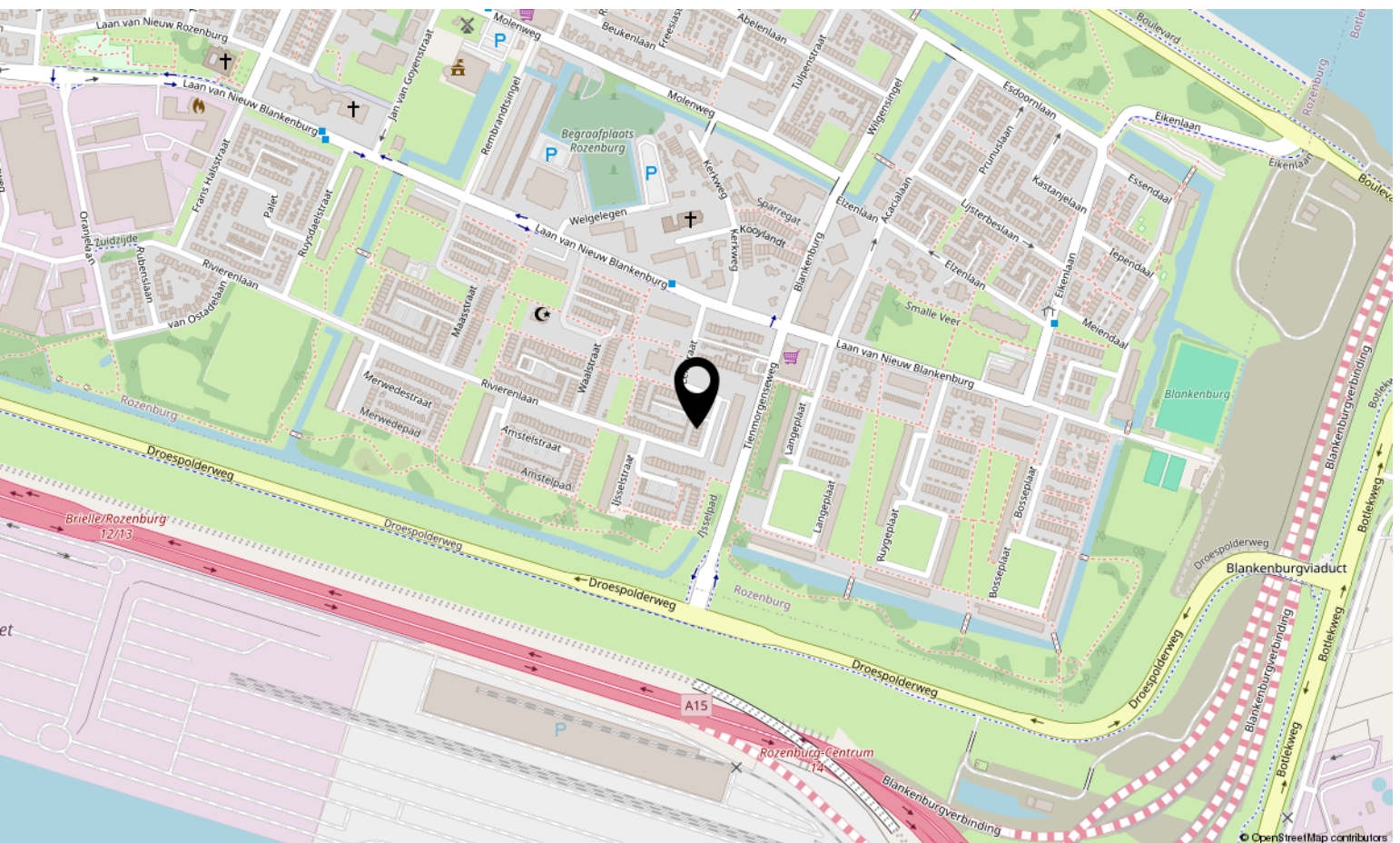
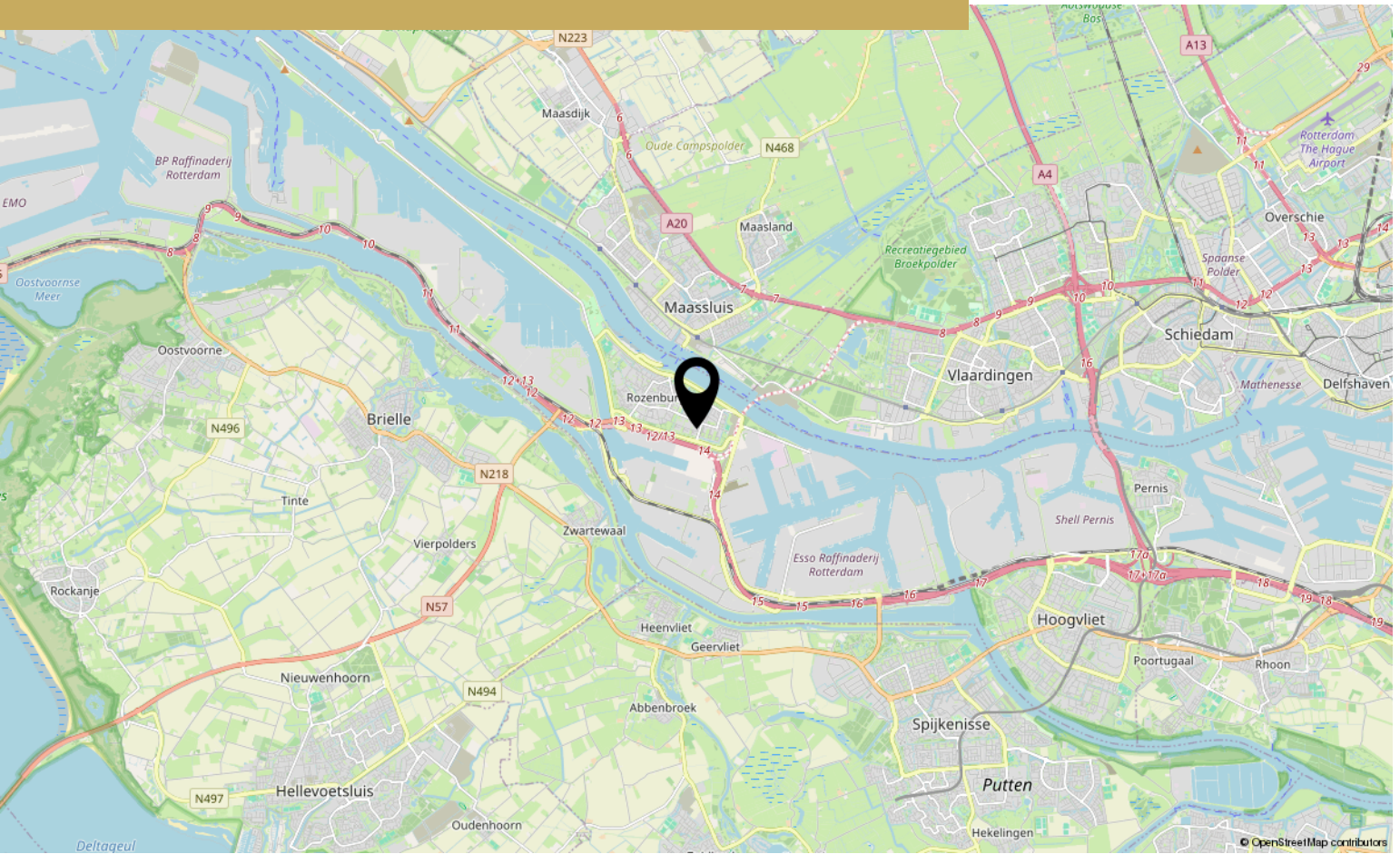

Lijst van Zaken



Adres: Lelustraat 34

Datum: 14-07-2024

Voor de onderstaande zaken -ongeacht of ze roerend dan wel onroerend zijn- geldt dat ze soms wel en soms niet in de woning achterblijven. Deze lijst is bedoeld om duidelijkheid te scheppen en discussies achteraf te voorkomen.

	Blijft achter	Gaat mee	Ter overname	N.v.t.
Woning				
interieur				
Verlichting, te weten:				
- inbouwspots/dimmers	<input checked="" type="checkbox"/>	<input type="checkbox"/>	<input type="checkbox"/>	<input type="checkbox"/>
- opbouwspots/armaturen/lampen/dimmers	<input type="checkbox"/>	<input checked="" type="checkbox"/>	<input type="checkbox"/>	<input type="checkbox"/>
- losse (hang)lampen	<input type="checkbox"/>	<input checked="" type="checkbox"/>	<input type="checkbox"/>	<input type="checkbox"/>
-	<input type="checkbox"/>	<input type="checkbox"/>	<input type="checkbox"/>	<input type="checkbox"/>
(Losse)kasten, legplanken, te weten:				
- <u>Pax kasten</u>	<input type="checkbox"/>	<input checked="" type="checkbox"/>	<input type="checkbox"/>	<input type="checkbox"/>
- <u>Schoenen kast</u>	<input type="checkbox"/>	<input checked="" type="checkbox"/>	<input type="checkbox"/>	<input type="checkbox"/>
- <u>Overige kasten</u>	<input type="checkbox"/>	<input checked="" type="checkbox"/>	<input type="checkbox"/>	<input type="checkbox"/>
Raamdecoratie/zonwering binnen, te weten:				
- gordijnrails	<input checked="" type="checkbox"/>	<input type="checkbox"/>	<input type="checkbox"/>	<input type="checkbox"/>
- gordijnen	<input type="checkbox"/>	<input checked="" type="checkbox"/>	<input type="checkbox"/>	<input type="checkbox"/>
- vitrage	<input type="checkbox"/>	<input checked="" type="checkbox"/>	<input type="checkbox"/>	<input type="checkbox"/>
- rol-/vouwgordijnen	<input checked="" type="checkbox"/>	<input type="checkbox"/>	<input type="checkbox"/>	<input type="checkbox"/>
- jaloezieën	<input type="checkbox"/>	<input type="checkbox"/>	<input type="checkbox"/>	<input checked="" type="checkbox"/>
- (losse) horren/rolhorren	<input checked="" type="checkbox"/>	<input type="checkbox"/>	<input type="checkbox"/>	<input type="checkbox"/>
- lamellen	<input type="checkbox"/>	<input type="checkbox"/>	<input type="checkbox"/>	<input checked="" type="checkbox"/>
-				
Vloer, te weten:				
- vloerbedekking	<input type="checkbox"/>	<input type="checkbox"/>	<input type="checkbox"/>	<input checked="" type="checkbox"/>
- parketvloer	<input type="checkbox"/>	<input type="checkbox"/>	<input type="checkbox"/>	<input checked="" type="checkbox"/>
- houten vloer(delen)	<input type="checkbox"/>	<input type="checkbox"/>	<input type="checkbox"/>	<input checked="" type="checkbox"/>
- laminaat	<input checked="" type="checkbox"/>	<input type="checkbox"/>	<input type="checkbox"/>	<input type="checkbox"/>
- plavuizen	<input type="checkbox"/>	<input type="checkbox"/>	<input type="checkbox"/>	<input checked="" type="checkbox"/>
-	<input type="checkbox"/>	<input type="checkbox"/>	<input type="checkbox"/>	<input type="checkbox"/>
Openhaard	<input type="checkbox"/>	<input type="checkbox"/>	<input type="checkbox"/>	<input checked="" type="checkbox"/>
Gashaard	<input type="checkbox"/>	<input type="checkbox"/>	<input type="checkbox"/>	<input checked="" type="checkbox"/>
Houtkachel	<input type="checkbox"/>	<input type="checkbox"/>	<input type="checkbox"/>	<input checked="" type="checkbox"/>
Sierhaard	<input type="checkbox"/>	<input type="checkbox"/>	<input type="checkbox"/>	<input checked="" type="checkbox"/>
Radiatorafwerking	<input checked="" type="checkbox"/>	<input type="checkbox"/>	<input type="checkbox"/>	<input type="checkbox"/>

Lijst van Zaken

	Blijft achter	Gaat mee	Ter overname	N.v.t.
Keuken				
Keukenblok (met bovenkasten)	<input checked="" type="checkbox"/>	<input type="checkbox"/>	<input type="checkbox"/>	<input type="checkbox"/>
Keuken (inbouw)apparatuur, te weten:				
- Kookplaat	<input type="checkbox"/>	<input type="checkbox"/>	<input type="checkbox"/>	<input checked="" type="checkbox"/>
- (Gas)fornuis	<input checked="" type="checkbox"/>	<input type="checkbox"/>	<input type="checkbox"/>	<input type="checkbox"/>
- Afzuigkap	<input checked="" type="checkbox"/>	<input type="checkbox"/>	<input type="checkbox"/>	<input type="checkbox"/>
- Magnetron	<input checked="" type="checkbox"/>	<input type="checkbox"/>	<input type="checkbox"/>	<input type="checkbox"/>
- Oven	<input checked="" type="checkbox"/>	<input type="checkbox"/>	<input type="checkbox"/>	<input type="checkbox"/>
- Combi-oven/combimagnetron	<input checked="" type="checkbox"/>	<input type="checkbox"/>	<input type="checkbox"/>	<input type="checkbox"/>
- Koelkast	<input checked="" type="checkbox"/>	<input type="checkbox"/>	<input type="checkbox"/>	<input type="checkbox"/>
- Vriezer	<input checked="" type="checkbox"/>	<input type="checkbox"/>	<input type="checkbox"/>	<input type="checkbox"/>
- Koel-vriescombinatie	<input checked="" type="checkbox"/>	<input type="checkbox"/>	<input type="checkbox"/>	<input type="checkbox"/>
- Vaatwasser	<input checked="" type="checkbox"/>	<input type="checkbox"/>	<input type="checkbox"/>	<input type="checkbox"/>
- Kokend waterkraan	<input type="checkbox"/>	<input type="checkbox"/>	<input type="checkbox"/>	<input checked="" type="checkbox"/>
- Koffiezetapparaat	<input type="checkbox"/>	<input checked="" type="checkbox"/>	<input type="checkbox"/>	<input type="checkbox"/>
- Close-in boiler	<input type="checkbox"/>	<input type="checkbox"/>	<input type="checkbox"/>	<input checked="" type="checkbox"/>
-	<input type="checkbox"/>	<input type="checkbox"/>	<input type="checkbox"/>	<input type="checkbox"/>
Sanitair				
Toiletaccessoires:				
-	<input type="checkbox"/>	<input checked="" type="checkbox"/>	<input type="checkbox"/>	<input type="checkbox"/>
Badkameraccessoires:				
-	<input type="checkbox"/>	<input checked="" type="checkbox"/>	<input type="checkbox"/>	<input type="checkbox"/>
Exterieur/installaties/veiligheid/energiebesparing				
Schotel/antenne	<input type="checkbox"/>	<input type="checkbox"/>	<input type="checkbox"/>	<input checked="" type="checkbox"/>
Brievenbus	<input checked="" type="checkbox"/>	<input type="checkbox"/>	<input type="checkbox"/>	<input type="checkbox"/>
(Voordeur)bel	<input checked="" type="checkbox"/>	<input type="checkbox"/>	<input type="checkbox"/>	<input type="checkbox"/>
Alarminstallatie	<input type="checkbox"/>	<input type="checkbox"/>	<input type="checkbox"/>	<input checked="" type="checkbox"/>
(Veiligheids)sloten en overige inbraakpreventie	<input checked="" type="checkbox"/>	<input type="checkbox"/>	<input type="checkbox"/>	<input type="checkbox"/>
Rookmelders	<input checked="" type="checkbox"/>	<input type="checkbox"/>	<input type="checkbox"/>	<input type="checkbox"/>
(Klok)thermostaat	<input checked="" type="checkbox"/>	<input type="checkbox"/>	<input type="checkbox"/>	<input type="checkbox"/>
Airconditioning	<input checked="" type="checkbox"/>	<input type="checkbox"/>	<input type="checkbox"/>	<input type="checkbox"/>
Warmwatervoorziening, te weten:				
- CV-installatie	<input checked="" type="checkbox"/>	<input type="checkbox"/>	<input type="checkbox"/>	<input type="checkbox"/>
- Boiler	<input type="checkbox"/>	<input type="checkbox"/>	<input type="checkbox"/>	<input checked="" type="checkbox"/>
- Geiser	<input type="checkbox"/>	<input type="checkbox"/>	<input type="checkbox"/>	<input checked="" type="checkbox"/>
Screens	<input type="checkbox"/>	<input type="checkbox"/>	<input type="checkbox"/>	<input checked="" type="checkbox"/>

Lijst van Zaken

Lijst van Zaken	Blijft achter	Gaat mee	Ter overname	N.v.t.
Rolluiken	<input checked="" type="checkbox"/>	<input type="checkbox"/>	<input type="checkbox"/>	<input type="checkbox"/>
Zonwering buiten	<input checked="" type="checkbox"/>	<input type="checkbox"/>	<input type="checkbox"/>	<input type="checkbox"/>
Zonnepanelen	<input checked="" type="checkbox"/>	<input type="checkbox"/>	<input type="checkbox"/>	<input type="checkbox"/>
Oplaadpunt elektrische auto	<input type="checkbox"/>	<input type="checkbox"/>	<input type="checkbox"/>	<input checked="" type="checkbox"/>
Tuin				
<i>Inrichting</i>				
Tuinaanleg/bestrating	<input checked="" type="checkbox"/>	<input type="checkbox"/>	<input type="checkbox"/>	<input type="checkbox"/>
Beplanting	<input checked="" type="checkbox"/>	<input type="checkbox"/>	<input type="checkbox"/>	<input type="checkbox"/>
Losse (bloem)potten	<input type="checkbox"/>	<input checked="" type="checkbox"/>	<input type="checkbox"/>	<input type="checkbox"/>
(Sier)hek	<input checked="" type="checkbox"/>	<input type="checkbox"/>	<input type="checkbox"/>	<input type="checkbox"/>
Vlaggenmast(houder)	<input type="checkbox"/>	<input type="checkbox"/>	<input type="checkbox"/>	<input checked="" type="checkbox"/>
- Tuin meubelen + heather tuinbank	<input type="checkbox"/>	<input checked="" type="checkbox"/>	<input type="checkbox"/>	<input type="checkbox"/>
		<input checked="" type="checkbox"/>		
<i>Verlichting/installaties</i>				
Buitenverlichting	<input checked="" type="checkbox"/>	<input type="checkbox"/>	<input type="checkbox"/>	<input type="checkbox"/>
Tijd- of schemerschakelaar/bewegingsmelder	<input checked="" type="checkbox"/>	<input type="checkbox"/>	<input type="checkbox"/>	<input type="checkbox"/>
Bebouwing				
Tuinhuis/buitenberging	<input checked="" type="checkbox"/>	<input type="checkbox"/>	<input type="checkbox"/>	<input type="checkbox"/>
Kasten/werkbank in tuinhuis/berging	<input type="checkbox"/>	<input type="checkbox"/>	<input type="checkbox"/>	<input checked="" type="checkbox"/>
(Broei)kas	<input type="checkbox"/>	<input type="checkbox"/>	<input type="checkbox"/>	<input checked="" type="checkbox"/>

Lijst van Zaken

	Blijft achter	Gaat mee	Ter overname	N.v.t.
Overige zaken				
-	<input type="checkbox"/>	<input type="checkbox"/>	<input type="checkbox"/>	<input type="checkbox"/>
-	<input type="checkbox"/>	<input type="checkbox"/>	<input type="checkbox"/>	<input type="checkbox"/>
-	<input type="checkbox"/>	<input type="checkbox"/>	<input type="checkbox"/>	<input type="checkbox"/>
-	<input type="checkbox"/>	<input type="checkbox"/>	<input type="checkbox"/>	<input type="checkbox"/>

Huur/lease

Zijn er zaken die geen eigendom zijn van verkoper omdat er sprake is van een leasecontract of huurcontract? Zo ja, dient koper het betreffende contract over te nemen of gaat de zaak mee?

	Ja	Nee	Overname door koper	Gaat mee
-	<input type="checkbox"/>	<input type="checkbox"/>	<input type="checkbox"/>	<input type="checkbox"/>
-	<input type="checkbox"/>	<input type="checkbox"/>	<input type="checkbox"/>	<input type="checkbox"/>
-	<input type="checkbox"/>	<input type="checkbox"/>	<input type="checkbox"/>	<input type="checkbox"/>

Bijlage(n) over te nemen contracten:

-
-

Voor akkoord,

Verkoper(s)

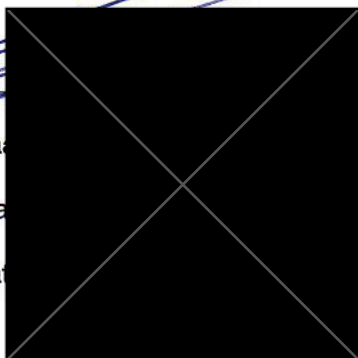

naam
plaats
datum

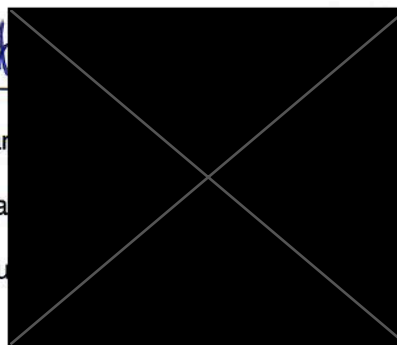

naam
plaats
datum

Aanvullende informatie

In deze brochure vindt u informatie over de woning, de locatie en aanverwante wetenswaardigheden. Deze informatie is met de grootst mogelijke zorg samengesteld. Toch kan er niet altijd voorkomen worden dat de informatie enigszins afwijkt van hetgeen u in of rond de woning ziet of heeft gezien. Dit kan met name gelden voor (bouw)tekeningen, schetsen, afmetingen en maatvoeringen. Hieraan kunnen dan ook geen rechten worden ontleend. Alle verstrekte informatie dient gezien te worden als een uitnodiging om in onderhandeling te treden en bevat derhalve slechts een vrijblijvende aanbieding.

Een bod uitbrengen

Heeft u een en ander voor uzelf op een rijtje gezet en wilt u een bod uitbrengen? Dat kan gemakkelijk door een mail te sturen naar info@honkvast.com. Bij het uitbrengen van een bod is het niet alleen van belang een bedrag te noemen, maar dient u zich ook duidelijk uit te spreken over:

- Uw voorkeur van opleverdatum;
- De eventuele overname van roerende zaken;
- Onder welke voorwaarden wilt u het bod uitbrengen? Te denken aan: onder voorbehoud van financiering of een bouwtechnische keuring. Let wel: een ontbindende voorwaarde voor financiering verkrijgt u als bieder niet vanzelfsprekend. U dient dit expliciet bij uw bod te vermelden!

Over ontbindende voorwaarde(n) moeten partijen het eens zijn voor de (mondelinge) koop. Indien volledige overeenstemming is bereikt over alle hiervoor genoemde zaken, dan alleen komt een verkoop tot stand. Zodra u een bod uitbrengt bent u nog niet in onderhandeling. Pas als de verkoper reageert op uw bod is er sprake van een onderhandelings situatie. Wanneer er een overeenkomst met beide partijen wordt bereikt zal de koopovereenkomst opgemaakt worden.

Voorbehoud van financiering

We gaan ervan uit dat u zichzelf, voordat u tot onderhandeling overgaat, goed heeft laten informeren omtrent uw financieringsmogelijkheden. U weet wellicht welk bedrag u kunt financieren, echter de hypotheekvorm, looptijd en aanvullende condities

en voorwaarden worden meestal in een offerte vastgelegd. Met het opstellen van de offerte en de daaropvolgende acceptatie door een geldverstrekende instelling gaat enige tijd gemoeid. Gedurende deze periode is een ontbindende voorwaarde van financiering van kracht. Er wordt een periode van zes weken gehanteerd. Indien het voorbehoud niet gemaakt wordt kan er wel een taxatie uitgevoerd worden in uw opdracht, maar dit zal te allen tijde pas plaats vinden na ondertekening van de koopovereenkomst en het verlopen van de bedenktijd.

Voorbehoud van bouwtechnische keuring

Bij het maken (en het accepteren door de verkoper) van het voorbehoud van de bouwtechnische keuring werken we hier uiteraard aan mee. In principe begeleiden wij het bezoek van de bouwkundige en is het raadzaam dat u hier zelf ook bij aanwezig bent. U bent vrij in de keuze van de bouwkundige. Er wordt wel een termijn afgesproken tot wanneer u gebruik kunt maken van dit voorbehoud. Ook kunnen inhoudelijke afspraken gemaakt worden ten aanzien van de toestand van de woning. Indien u geen bouwtechnische keuring laat uitvoeren vermelden wij dit expliciet in de koopakte. Het niet stellen van het voorbehoud kan namelijk een essentieel onderdeel zijn geweest van de acceptatie van uw bod door de verkoper.

Bedenktijd

Als u een woning koopt, krijgt u 3 dagen bedenktijd. Gedurende deze periode kunt u de overeenkomst alsnog ongedaan maken. Hiervoor moet u wel schriftelijk een ontbindingsverklaring indienen. De bedenktijd gaat in zodra de koper de door beide partijen getekende koopakte of een kopie daarvan overhandigd krijgt.

Koopakte

Wanneer koper en verkoper overeenstemming hebben bereikt, gaan wij de koopovereenkomst opstellen. Daarin worden de afgesproken voorbehouden opgenomen welke bij de onderhandelingen overeen zijn gekomen. Wanneer de koopovereenkomst door beide partijen is ondertekend is de overeenkomst formeel tot stand gekomen. Zolang de koopovereenkomst niet is ondertekend door de verkoper en de koper, kan de verkoper nog ingaan op een beter voorstel van een andere partij. Daarom is het van belang om zo snel mogelijk de koopovereenkomst te ondertekenen. De koop van registergoederen kan worden ingeschreven in de openbare registers en biedt bescherming tegen bijvoorbeeld later gelegd beslag op het registergoed.

Waarborgsom/bankgarantie

Tot zekerheid van de nakoming van de verplichtingen van de koper wordt standaard in de koopakte een artikel opgenomen waarbij de koper zich verplicht binnen de afgesproken termijn een waarborgsom/ bankgarantie te storten. De waarborgsom/bankgarantie bedraagt 10% van de koopsom en dient binnen zeven weken na het sluiten van de koopovereenkomst of uiterlijk zeven dagen na het verstrijken van eventuele ontbindende voorwaarden bij de notaris te zijn gedeponneerd.

Onderzoeksplicht koper

Naast de informatieplicht van de verkopende partij, bestaat er een onderzoeksplicht van de kandidaat-koper voor alle overige zaken die voor hem van belang kunnen zijn. Een koper koopt de onroerende zaak in de staat waarin het zich bevindt ten tijde van het sluiten van de koopovereenkomst. In het algemeen staat de verkoper niet in voor de afwezigheid van (verborgen) gebreken. Een koper wordt desgewenst in de gelegenheid gesteld om voorafgaande aan de aankoop het nodige onderzoek te doen. Ten aanzien van feitelijke gebreken wordt er in de praktijk van uitgegaan, dat door of namens de koper zelf van tevoren is nagegaan of de zaak aan de door hem gestelde eisen voldoet.

Niet bewoners-clausule

Het kan voorkomen dat de verkoper de woning niet (recent) bewoond heeft. Denk aan een erfgenaam of een belegger. In dit geval is het mogelijk dat de verkoper niet alles over de woning weet. Met name zaken die pas aan het licht komen bij het bewonen kunnen van tevoren niet kenbaar gemaakt worden door de verkoper. U als koper accepteert dat en dit wordt vastgelegd met deze clausule.

Ouderdomscausule

Wanneer een woning ouder is dan 30 jaar heeft deze woning logischerwijs niet alle (technische) kenmerken van een nieuwbouwwoning. Door oudere bouwmaterialen en andere eisen in de bouwperiode kan het zijn dat een woning bijvoorbeeld minder goed geïsoleerd is dan een moderne woning. De ouderdomsclausule is bedoeld om de koper van een oudere woning erop te wijzen dat hij aan een oudere woning niet dezelfde eisen mag stellen als aan een nieuwe woning. Bij woningen ouder dan 30 jaar wordt deze clausule standaard opgenomen in de koopovereenkomst.

Notaris

Als koper heeft u de mogelijkheid zelf de notaris te kiezen, tenzij door de makelaar anders aangegeven. De notaris maakt aan de hand van de gegevens in de koopakte een akte van levering op. Indien de koper een notaris kiest die gevestigd is buiten een straal van 20 kilometer van de woning, zullen eventuele kosten welke verband houden met een volmacht verstrekking door verkoper, voor rekening komen van de koper.

Vrijblijvende waardebeoordeling

U heeft een woning op het oog en u bent benieuwd wat uw eigen woning waard is? We komen graag bij u langs voor een vrijblijvend kennismakingsgesprek. Tijdens dat gesprek bekijken wij uw woning en inventariseren wij uw wensen. Op basis daarvan ontvangt u een verkoopvoorstel van ons.



Een huis kopen is geen alledaagse bezigheid. Voordat u een bod uitbrengt op een woning, verzekert u zich ervan, dat u onderzoek heeft verricht naar alle aspecten die in het algemeen en voor u in het bijzonder van belang zijn bij het nemen van uw aankoopbeslissing. Bestudeert u deze informatiebrochure, win informatie in bij de desbetreffende gemeente en laat uw financiële mogelijkheden voor u op een rijtje zetten. Laat alle voor u belangrijke zaken tijdens de bezichtiging aan de orde komen en vraag om tekst en uitleg te geven over de woning en de nader te volgen procedure.

Heeft u na het lezen van deze brochure nog vragen, aarzel dan niet om contact met Honkvast Makelaardij op te nemen. Wij wensen u veel lees- en denkplezier en vertrouw erop u hiermee van dienst te zijn geweest. Indien u, onverhoopt, geen belangstelling meer heeft voor de woning dan wordt het op prijs gesteld als u dat ons laat weten.

Hartelijke groet, Heleen Klifman





Interesse?

Neem contact met ons op!

Honkvast Makelaardij

Molenweg 17 3181 BG Rozenburg

0181-215414

info@honkvast.com

honkvast.com

